VISIT…

LANZAROTE Caliente.COM

ТАНЕЦ С САБЛЯМИ

из балета „ГАЯНЭ"

Редакция А. Г. РУБЗАХА

Переложение С. Караковича

А. ХАЧАТУРЯН

Allegro [Скоро]

I ф-п.

staccato simile

Allegro [Скоро]

II ф-п.

staccato simile

*) Педализация должна быть минимальна.

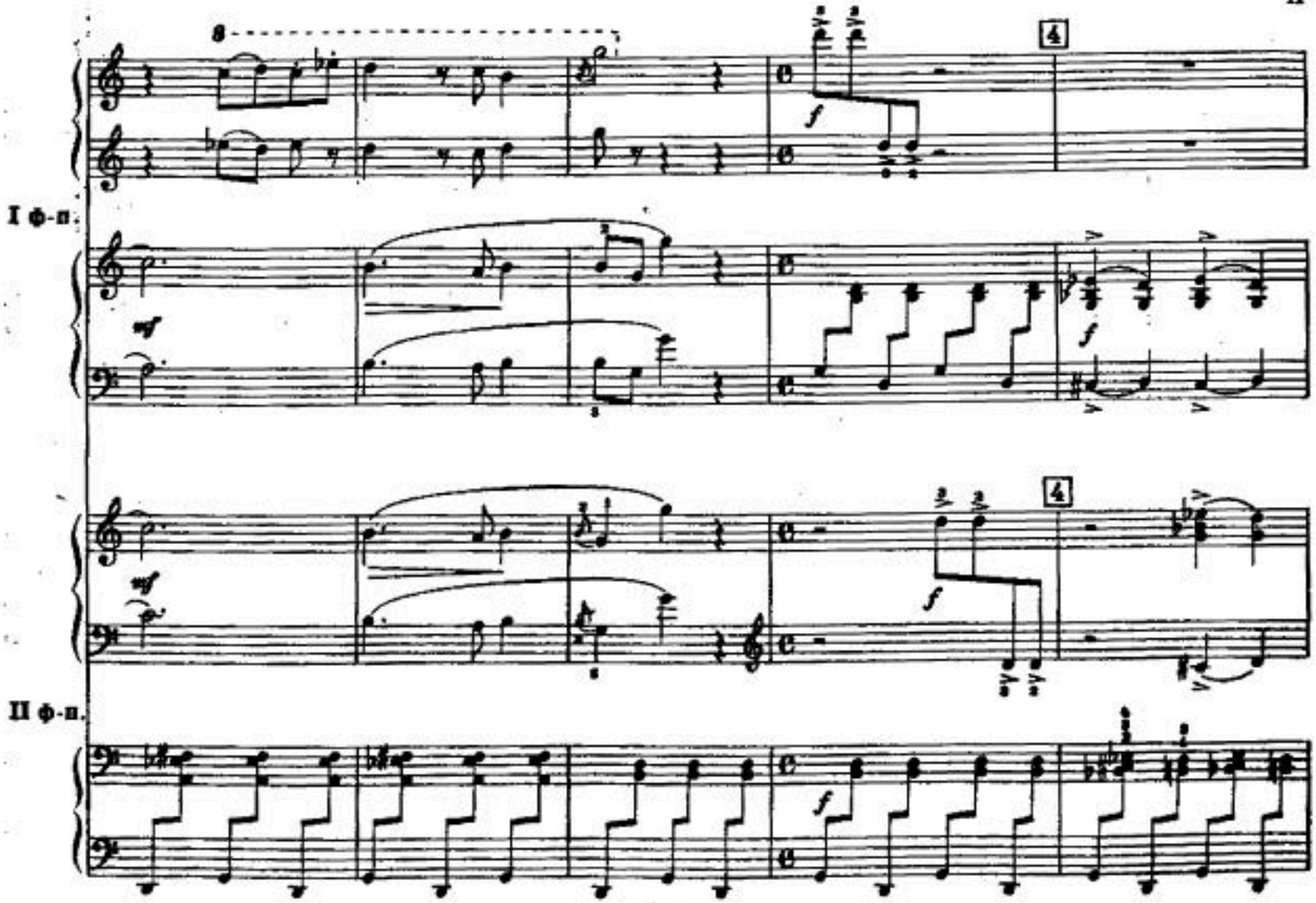
8
4
f
I ф-п.
mf
f
mf
4
f
II ф-п.
f

I ф-п.

ff marcatissimo

p sub. cresc. molto

p subito cresc.

II ф-п.

ff marcatissimo

p sub. cresc. molto

p sub. cresc. molto

I ф-п.

II ф-п.

8

ff

ff

ff

f

5

8

I ф-п.

ff

отсюда — (только в оригинале)

mezzo f

5

f

II ф-п.

ff

mezzo f

I ф-п.

II ф-п.

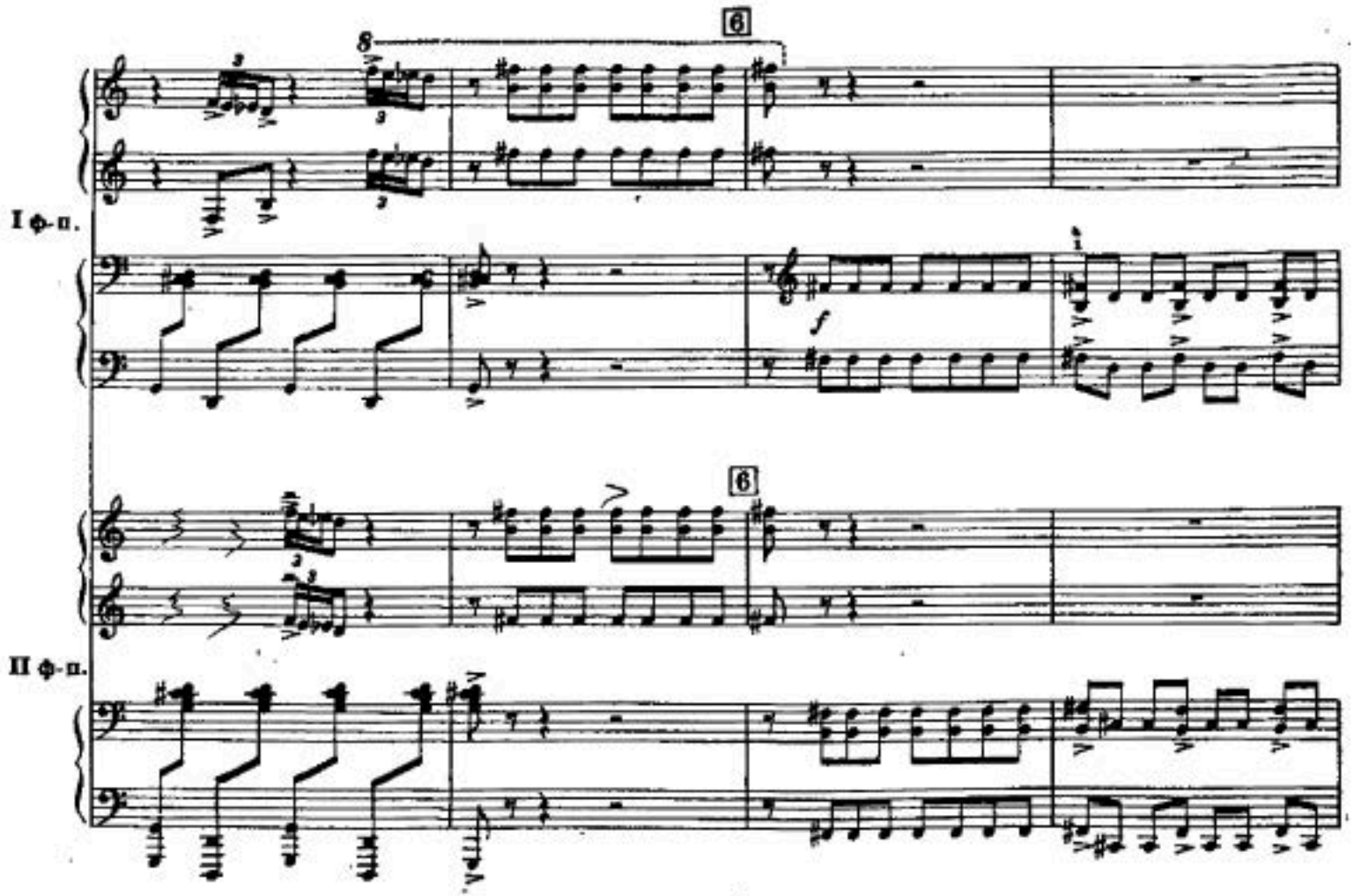
8
6
I ф-п.
f
6
II ф-п.

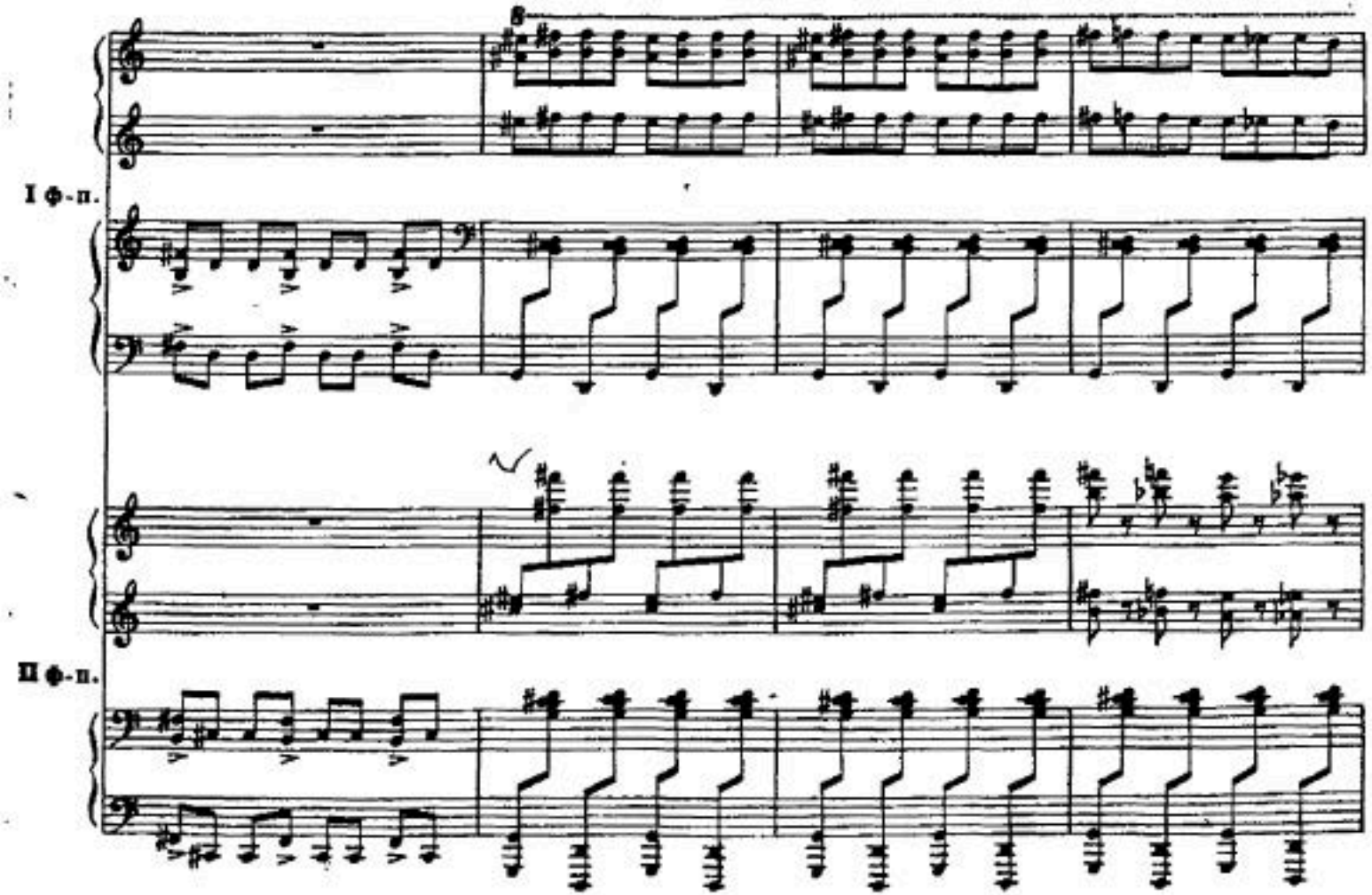
8
I ф-п.
II ф-п.

I ф-п.

II ф-п.

I ф-п.

II ф-п.

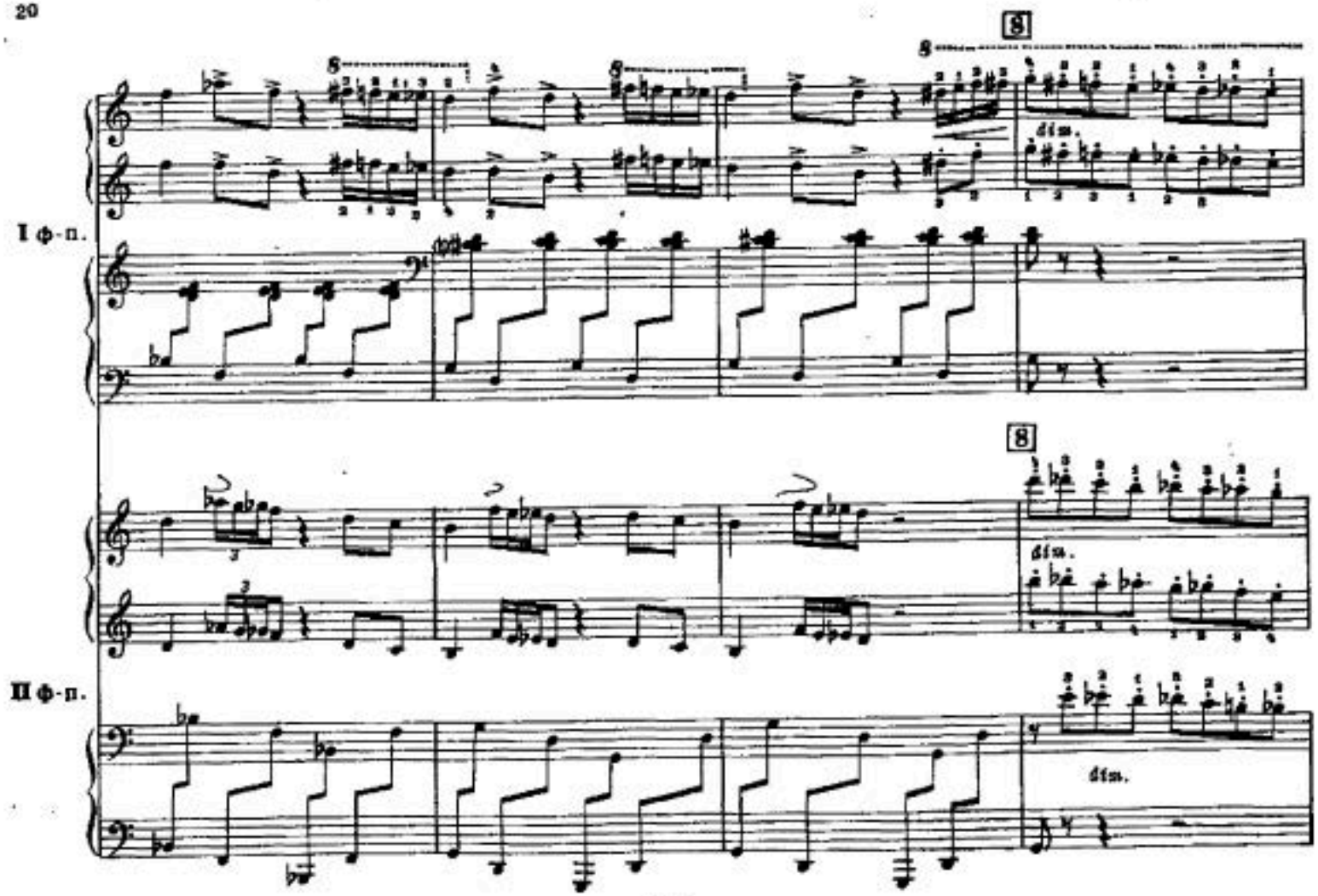
8
8
8
8
dim.
I ф-п.
8
dim.
II ф-п.
dim.

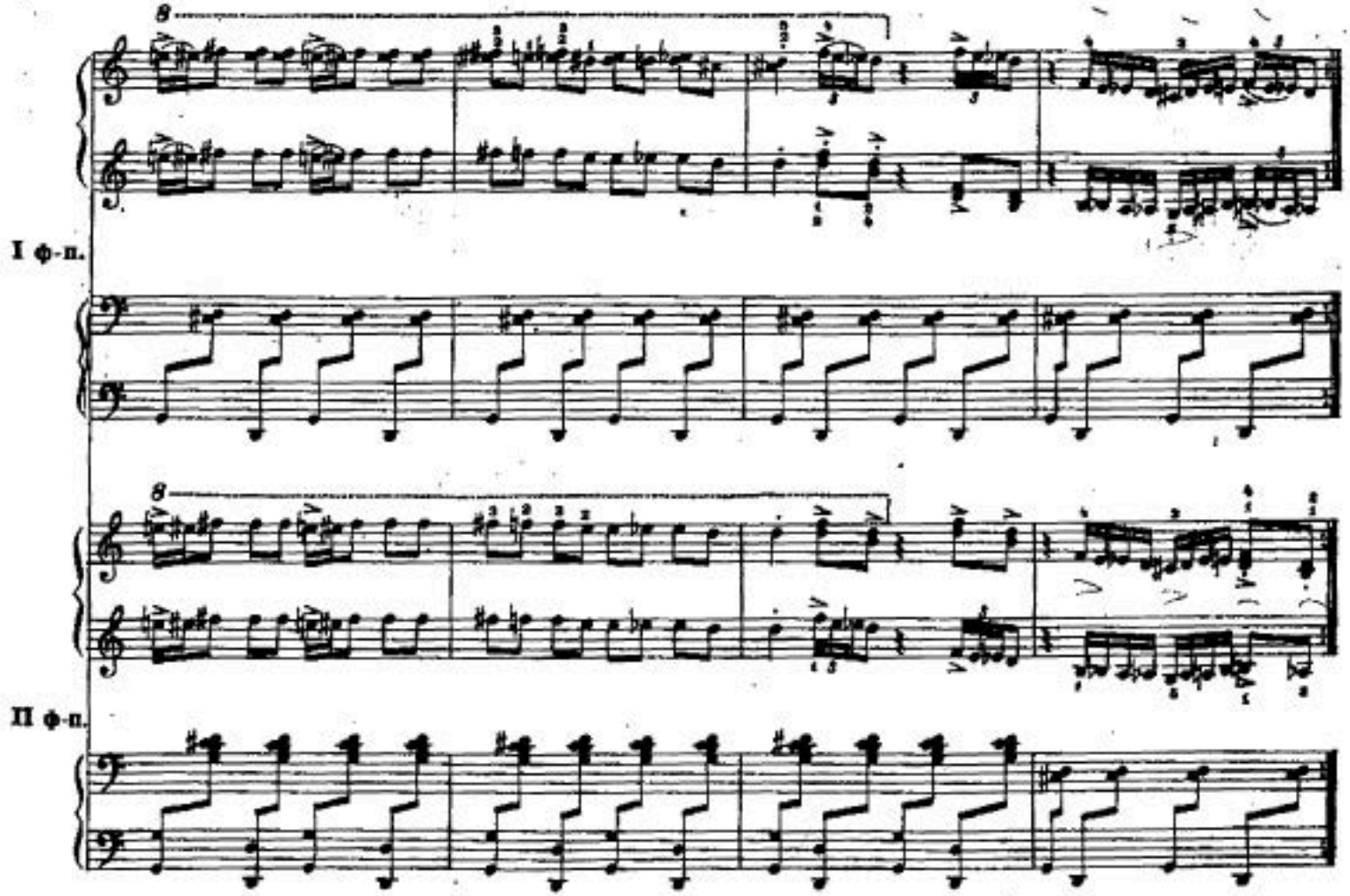
8
I ф-п.
8
II ф-п.

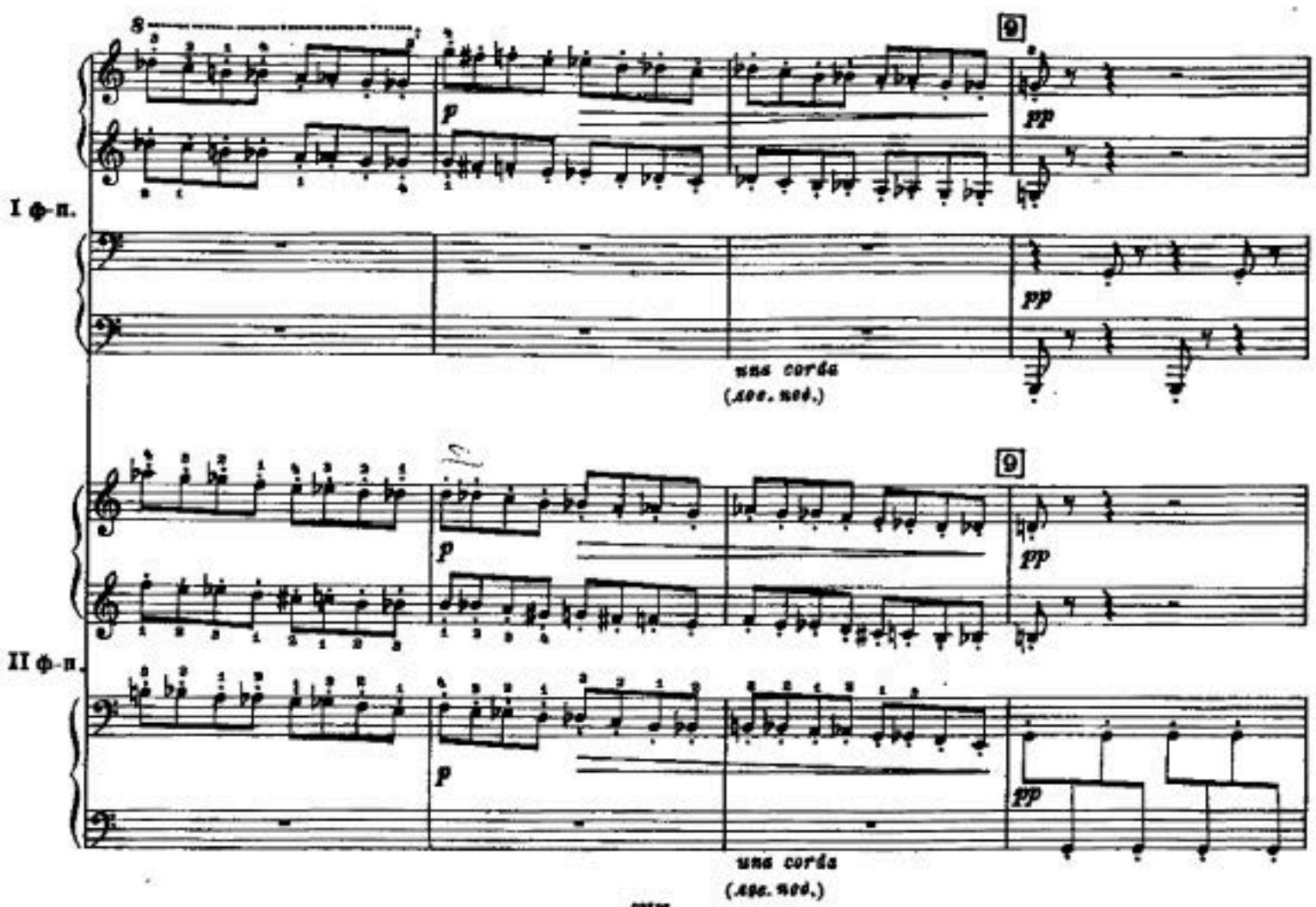
8
9
I ф-п.
p
pp
pp
una corda
(лев. пед.)
9
II ф-п.
p
pp
p
pp
una corda
(лев. пед.)

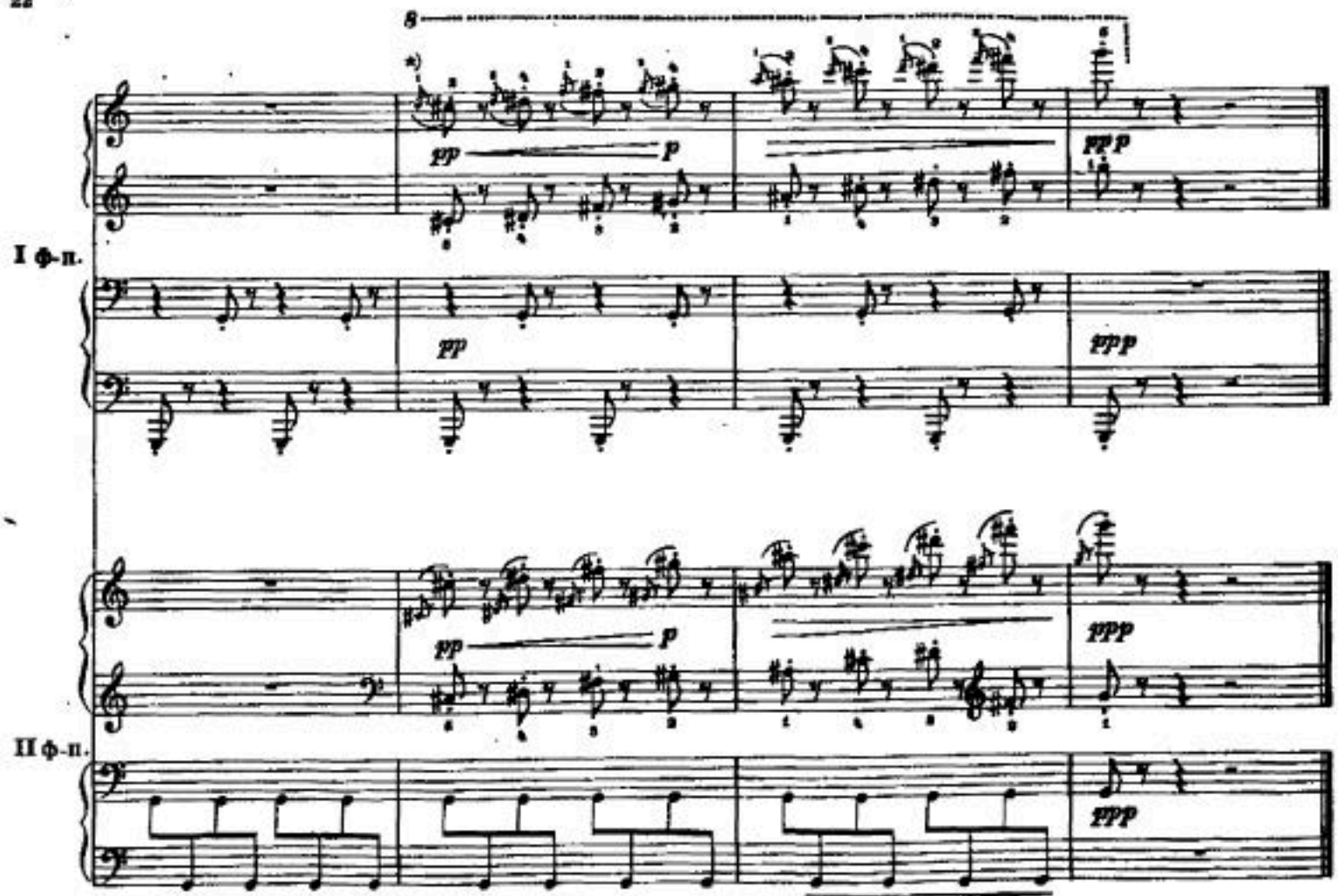

*) Форшлаги исполнять очень коротко

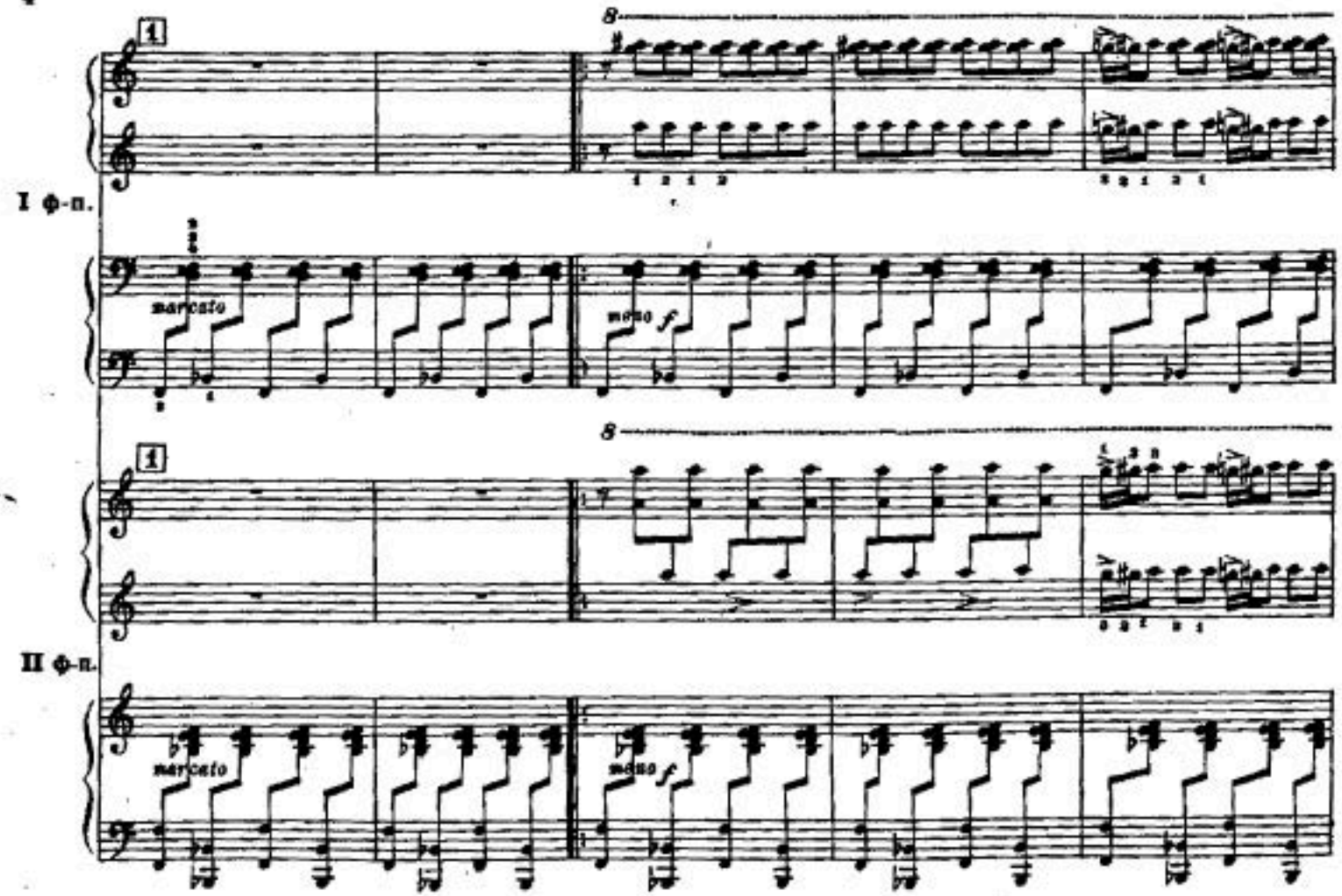
I ф-п.
marcato
meno f
II ф-п.
marcato
meno f

I ф-п.

II ф-п.

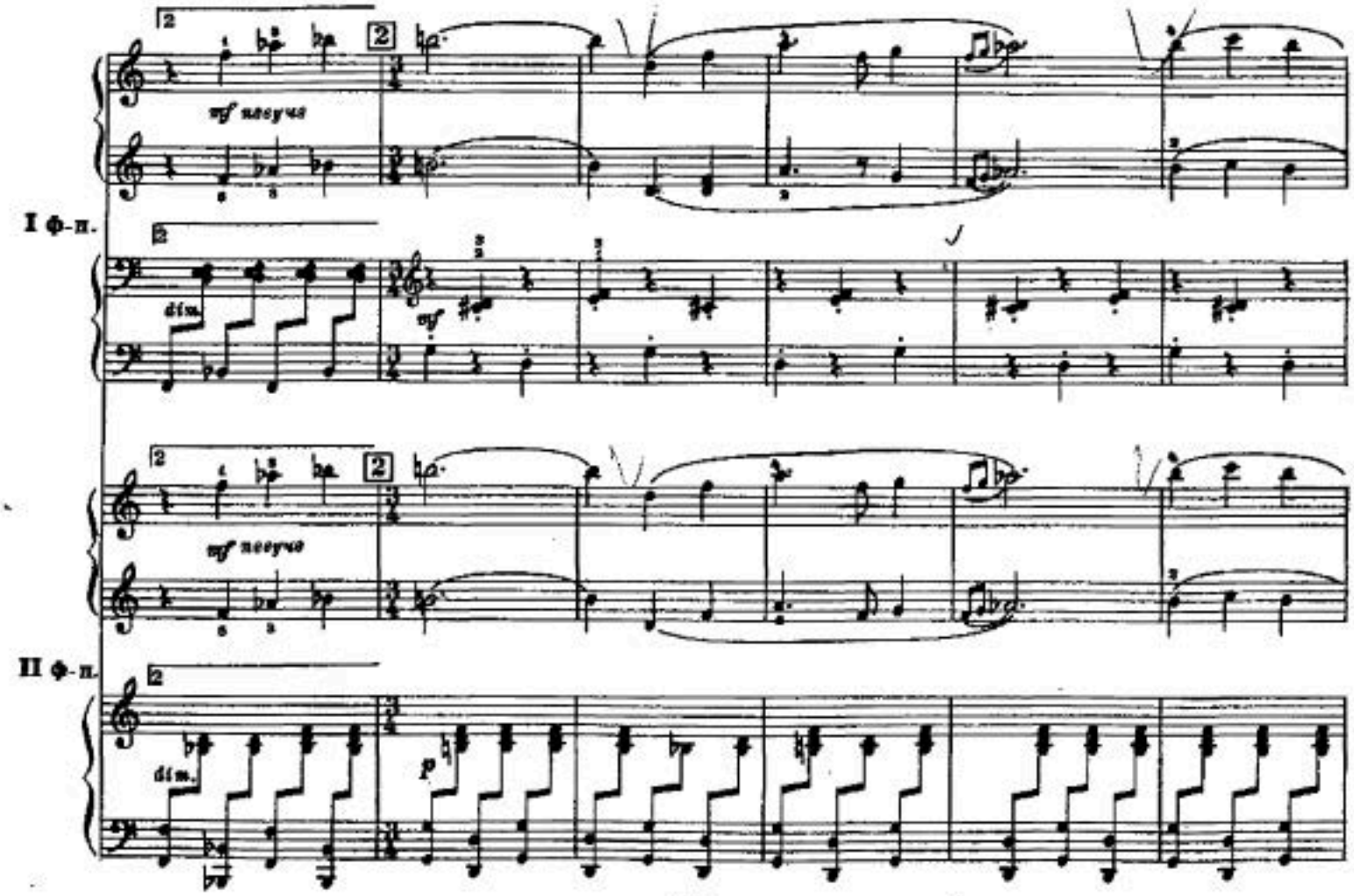
I ф-п.
mf пасуча
dim.
mf
II ф-п.
mf пасуча
dim.
p

I ф-п.

p

cresc.

p

II ф-п.

p

cresc.

p

I ф-п.

II ф-п.

mf

p

f певуче

mf

f певуче

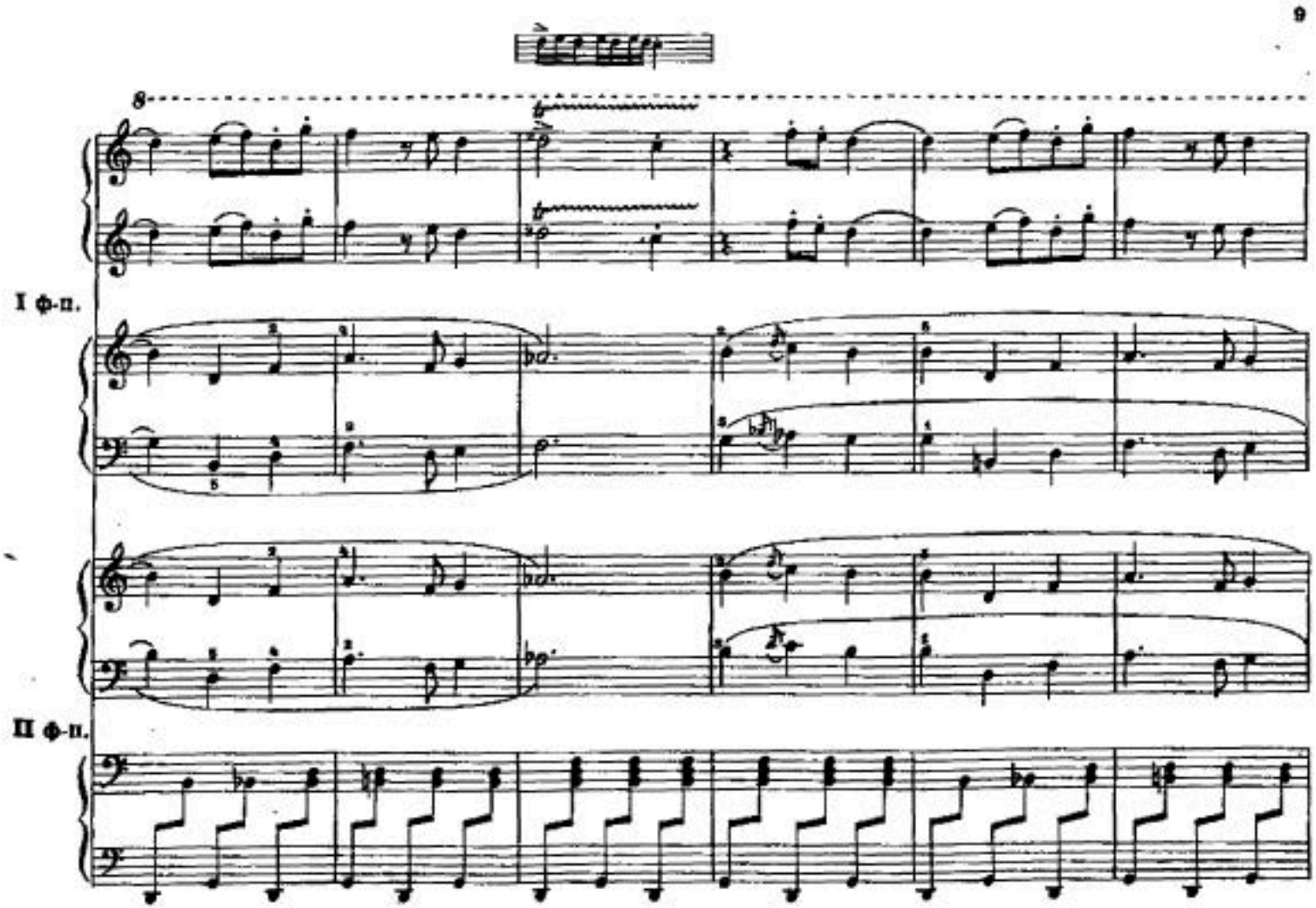
8
I ф-п.
II ф-п.

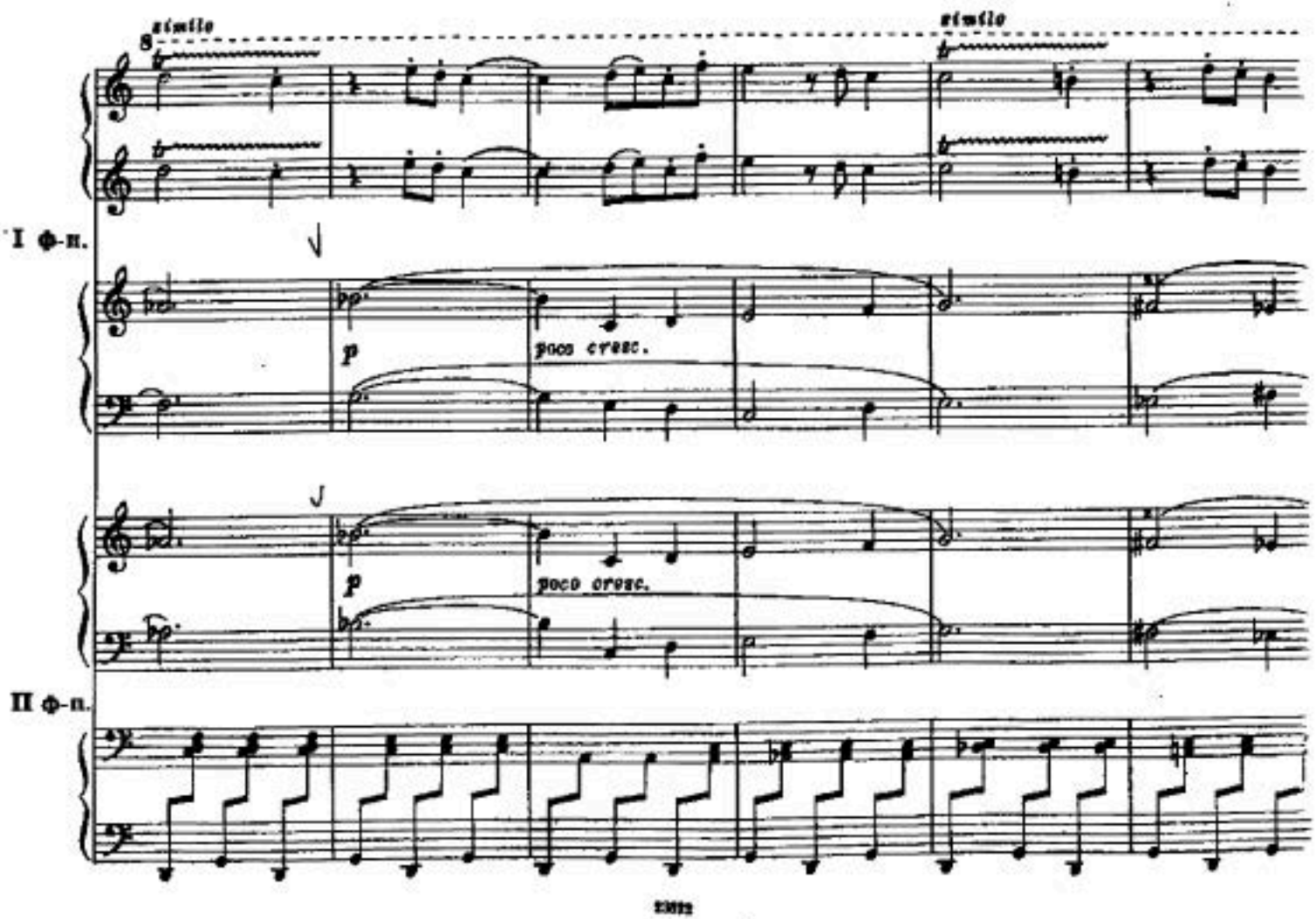
simile
simile
I ф-п.
p
poco cresc.
p
poco cresc.
II ф-п.